APELLIDOS Y NOMBRE HERNANDEZ GILABERT, Miguel .-

Nº 7590

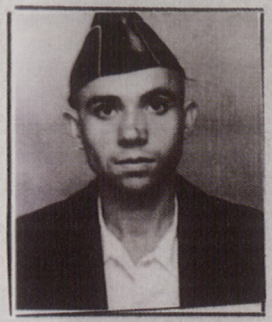

Domicilio Vallehermoso 96.-

Estado S. Edad 26

Profesión mecanografo.-

Organización P.C. Carnet 120395

Enrolado desde el 23 de Septiembre de 1936.-

Madrid 25 de Septiembre de 1936

Comandancia del Regimiento

Batallón

Compañía

Sección ZAPADORES.-

Escuadra

Grado

Destinos especiales

Firma del interesado

Miguel Hernández